KIRKKO & KOTI

26.2.–26.3.2025

Menot

OTA TALTEEN!

Kuva: Kirkon kuvapankki, Aarne Ormio

Tuhkakeskiviikosta alkaa paasto

sivut 2 ja 8

Kirpputori Postitalolla

sivu 3

Tule jännittämään kisakatsomoon

sivu 6

Vaivattomasti vihille Hääyössä

sivu 7

TUOMIOKIRKKO-SEURAKUNTA

toimisto 040 4848 248
ma–pe klo 9–15
tuomiokirkko.kuopio@evl.fi

KUOPION TUOMIOKIRKKO
Vuorikatu 17, 040 4848 256
Viikkomessu ja rauhan rukous ke 26.2. klo 18. Risto Voutilainen, Vesa Kajava.
Virsilauluilta pe 28.2. klo 20.30. Vapaaehtoisvoimin toteutettu matalan kynnyksen virsilauluilta on erityisesti opiskelijoiden suosiossa, mutta sinne ovat tervetulleita kaikki muutkin.
Laskiaissunnuntain messu su 2.3. klo 10. Kuopion Lions Klubien kirkkopyhä. Liisa Penttinen, Pauliina Huhtala, Jaakko Tyni, Vesa Kajava. Tehtävissä Lions Klubien jäseniä. Vahtivuoren kamariorkesteri. Kirkkokahvit kirkossa.
Tuhkakeskiviikon messu ja rauhan rukous ke 5.3. klo 18. Jouni Kovanen, Vesa Kajava.
Paastonajan rukoushetki to 6.3. klo 12. Lyhyet, n. 15 minuutin rukoushetket kirkossa ma–pe 6.3.–11.4.
1. paastonajan sunnuntain messu su 9.3. klo 10. Jouni Kovanen, Liisa Penttinen, Jaakko Tyni, Vesa Kajava.
Talvisodan päättymisen 85-vuotisjuhlakonsertti su 9.3. klo 18. Muistokonsertissa esiintyvät Kuopion Seniorikuoro, Mieskuoro Kuopio-Kvartetti, Kuopion Mieslaulajat, Kuopion Sotaveteraanien Perinnekuoro/Puijon Laulu, Lapsikuoro Kallan kaiku ja Äidin Ääni -kuoro. Ohjelma 10 € Pohjois-Savon Sotaveteraanien hyväksi.
Viikkomessu ja rauhan rukous ke 12.3. klo 18. Kirsi Perämaa, Vesa Kajava.
Messu su 16.3. klo 10. Laura Tanskanen, Risto Voutilainen, Riikka Haapamäki. Tuomiokirkkokuoro.
Hiljaisuuden messu ke 19.3. klo 18. Satu Karjalainen, Vesa Kajava.
Marian ilmestyspäivän messu su 23.3. klo 10. Pauliina Huhtala, Jouni Kovanen, Riikka Haapamäki, Vesa Kajava. Alli Haapamäki, laulu.
Viikkomessu ja rauhan rukous ke 26.3. klo 18. Jouni Kovanen, Vesa Kajava.

POSTITALON SEURAKUNTAKESKUS
Museokatu 4, 040 4848 259
Eläkeläisten virkistyspäivä ke 26.2. klo 11. Raamattutunti Jouni Kovanen. Iltapäivällä ”Luonnonkukat kaupungissa” Anniina Korhonen. Lounas ja kahvi 8 €.
Aamupuuro aikaisille ma 3.3. ja 17.3. klo 8.30–10. Seurakuntasalissa. Puuro tarjolla klo 8.30–9.
Luento: Raamattu - Jumalan sanaa vai sanoja Jumalasta ti 4.3. klo 18. Emerituspiispa Wille Riekkisen kolmen luennon raamattuluentosarjan kolmas luento. Kahvit ennen luentoa klo 17.40 alkaen. Vapaaehtoinen maksu. Luennon kesto 1,5 h.
Raamattu- ja keskustelupiiri su 9.3. ja 23.3. klo 15. Käynti Kuninkaankatu 19 sisäpihan kautta, D-ovi, neuvotteluhuone 2.
Perheilta ti 11.3. klo 18. Leikkiä, pelejä, yhteinen hetki. Iltapala.
Eläkeläisten virkistyspäivä ke 12.3. klo 11. Raamattutunti Jouni Kovanen. Iltapäivällä ”Kuulumisia Mongoliasta” Rebekka Partanen. Lounas ja kahvi 8 €.
Soppasunnuntai - lounas ja luento su 16.3. klo 11. Keittolounas klo 11. Vapaaehtoinen maksu. Luento klo 12. Luennon aiheena: Nikean uskontunnustus 1700 v. – mitä me tunnustamme? Luennoitsijana pastori Elisa Hietaharju.

Lions-klubien kirkkopyhä

Tuomiokirkossa su 2.3. klo 10.
Kuopion Lions-klubien kirkkopyhä.
Tehtävissä Lions-klubien jäseniä. Vahtivuoren kamariorkesteri. Kirkkokahvit kirkossa.

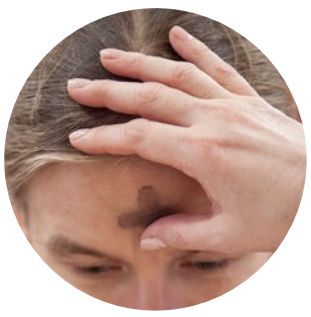

Tuhkakeskiviikon messuja

Tuhkakeskiviikko 5.3. aloittaa pääsiäistä edeltävän 40 päivän paastonajan. Tuhkakeskiviikkona kaikissa seurakunnissa järjestetään messuja. Katso tarkemmat tiedot tämän liitteen seurakuntakohtaisista ilmoituksista.

Heille kallis ol maa

Tuomiokirkossa su 9.3. klo 18.
Talvisodan päättymisen 85-vuotisjuhlakonsertti.
Kuopion Seniorikuoro, Mieskuoro Kuopio-Kvartetti, Kuopion Mieslaulajat, Kuopion Sotaveteraanien Perinnekuoro/Puijon Laulu, Lapsikuoro Kallan kaiku ja Äidin Ääni -kuoro. Ohjelma 10 €.

Piipahda puurolle

Kuopion torilla tarjolla ruispuuroa Yhteisvastuukeräyksen hyväksi tiistaista torstaihin 11.–13.3. klo 9–14. Vapaaehtoinen maksu. Puuroa tarjolla ti 11.3. myös Petosen kauppojen edustalla klo 9–12 ja pe 14.3. Männistön asukastuvalla klo 10.30–12.

Herättäjäseurat su 16.3. klo 15. Siioninvirsiseurat. Seuroissa Siionin virret, lyhyet puheet ja hiljaisuus vuorottelevat. Alussa kahvit.
Tiistain lähetyspiiri ti 18.3. klo 13. Kokoushuone 1. Liisa Penttinen.
Virrestä voimaa pe 21.3. klo 13. Minun virteni -vieraana piispa Jari Jolkkonen. Kahvit.
Eläkeläisten virkistyspäivä ke 26.3. klo 11. Raamattutunti Liisa Penttinen. Iltapäivällä Savonian fysioterapiaopiskelijat liikuttavat. Lounas ja kahvi 8 €. Lähetysmyyjäiset.
Ystävätoimijoiden tapaaminen ti 1.4. klo 17.30–19. Ilmoittaudu ti 25.3. mennessä Kirsille 040 484 8255.
Pop-Up kirpputori la 5.4. klo 10–14. Varaa paikkasi kirpputorilta to 3.4. mennessä. Pöytävaraus á 20 euroa Yhteisvastuulle. Kirpputorituotto itsellesi. Lisätiedot ja pöytävaraukset Kirsi Launonen 040 484 8255.
Perheiden pääsiäisaskartelut 8.4. klo 18–19.30. Illan päätteeksi yhteinen iltapala. Ilmoittautuminen 17.–31.3. nettisivujen kautta kohdasta Lapset ja perheet, ajankohtaista.

MUUT
Diakoniatyöntekijät tavoitat puhelimella ja sähköpostilla. Keskustan alue: Pirjo Litmanen, pirjo.litmanen@evl.fi/040 4848 282, Birgitta Oksman, birgitta.oksman@evl.fi/040 4848 284. Inkilänmäen alue: Kirsi Launonen, kirsi.launonen@evl.fi/040 4848 255.
Tätilän kerho Konttilassa to 6.3. klo 13. Omin kyydein suoraan paikalle. Kahvit ja Konttilan esittely. Antikkalantie 114.
Yhteisvastuun toripäivä Kuopion kauppatorilla to 13.3. klo 9–14. Ruispuuroa Yhteisvastuun hyväksi. Kauppakatu 45.
Messu Tätilässä su 16.3. klo 12. Laura Tanskanen. Inkiläntie 7 b.
Tätilän kerho to 20.3. klo 13. Vierailija pappi Pauliina Huhtala, aihe psalmitekstit. Kahvit. Inkiläntie 7 b.

ALAVAN SEURAKUNTA

toimisto 040 4848 286 ma–pe klo 9–15, alava@evl.fi

ALAVAN KIRKKO
Keihäskatu 5
Alavan seurakunnan klo 11 jumalanpalvelukset suoratoistetaan youtube.com/alavan seurakunta
Gloria! -konsertti ke 26.2. klo 18. Sibelius-Akatemian kirkkomuusikoiden kuorot Helsingistä ja Kuopiosta esiintyvät kuoronjohdon opiskelijoiden johdolla.
Messu su 2.3. klo 11. Ilkka Pihlajamäki, Juha Välimäki, Leila Savolainen. Zipporim.
Tuhkakeskiviikko ke 5.3. klo 19. Juha Välimäki, Vertti Heinonen, Ossi Jauhiainen. Riparilaisia mukana.
Messu su 9.3. klo 11. Vertti Heinonen, Sanna Marin, Ossi Jauhiainen. Seniorikuoro.
Herättäjä-Yhdistyksen seurat su 9.3. klo 15. Alasalissa. Mukana Sanna Marin.
Kamarikuoro Krysostomos la 15.3. klo 19. Joht. Mikko Sidoroff. Ohjelmistossa mm. Mikko Sidoroffin säveltämä Suuri paasto. Ohjelma 10 €.
Messu su 16.3. klo 11. Anu Kiviranta, Vertti Heinonen, Ossi Jauhiainen. Seniorisynttärit, kirkkokahvit.
Marianpäivän messu su 23.3. klo 11. Sanna Marin, Ilkka Pihlajamäki, Leila Savolainen. ARMO-bändi.

ALAVAN SEURAKUNTAKESKUS
Keihäskatu 5 B
Särkiniemen raamattupiiri ke 26.2., 12.3. ja 26.3. klo 14.30. Yhteyshenkilö Inkeri Toivanen 040 555 8452.
Kirjallisuuspiiri to 27.2. klo 14. Käsiteltävä kirja Delia Owens – Suon villi laulu. Yhteyshenkilö Aija Rantalainen 050 381 2608.
Perheet yhdessä Jumalan edessä -ilta la 1.3. klo 16. Kerhotilat sekä liikuntasali käytössä. Yhteyshenkilö Jaakko Ojala 0400 729571.
Perheiden askarteluilta ti 25.3. klo 17. Askartelua, pieni iltapala. Ei ennakkoilmoittautumista. Lisätietoja Tuija Turunen 040 4848 314.
Sururyhmä ikääntyneille ti 6.5. klo 13. Ilmoittautuminen 26.2.–22.4. kuopionseurakunnat.fi/sururyhmat. Lisätiedot Juha Välimäki 040 4848 317.

NEULAMÄEN KIRKKO
Vesurikuja 4
Messu su 2.3. klo 16. Ilkka Pihlajamäki, Juha Välimäki, Leila Savolainen. Kirkkokahvit.
Kansanlähetyksen seurat su 9.3. klo 16. Mukana Vertti Heinonen. Kirkkokahvit.
Messu su 16.3. klo 16. Anu Kiviranta, Juha-Matti Välimäki, Ossi Jauhiainen. Kirkkokahvit.
Aikuisten kokkikerho ma 17.3. klo 15. Seuraavat 24.3., 31.3., 7.4. ja 28.4. Ilmoittautumiset 27.2.–12.3. kuopionseurakunnat.fi/tapahtumat. Lisätietoja Heidi Antikainen 040 4848 326.
Babyshowerit seurakunnan tapaan la 5.4. klo 13. Kahvitarjoilu. Ilmoittautuminen 28.3. mennessä kuopionseurakunnat.fi/tapahtumat.

MUUT
Saaristotupa Lehtoniemen kerhotilassa ma 10.3. klo 14. Yhdessäoloa, kahvit ja hartaus.
Yhteisvastuun ruispuuropäivä Kuopion torilla ti 11.3. klo 9. Ruispuuroa tarjolla ti 11.3.–to 13.3. klo 9–14 tai niin kauan kuin puuroa riittää. Vapaaehtoinen maksu, tuotto Yhteisvastuun hyväksi. Kauppakatu 45.

JÄRVI-KUOPION SEURAKUNTA

toimisto 040 4888 602
ma–pe klo 9–15

JUANKOSKEN YLÖSNOUSEMUKSEN KIRKKO
Paasikoskentie 1
Messu su 2.3. klo 10. Marjaana Savolainen, Lala Maukonen.
Sanajumalanpalvelus su 9.3. klo 10. Timo Vainikainen, Lala Maukonen.
Seurakuntakerho to 13.3. klo 11. Pikkusali. Keskustelua, kahvit.
Hyvän sanoman ilta to 13.3. klo 17.30. Pikkusali. Mukana Raamattuopistolta sanan opettajia.
Messu su 16.3. klo 10. Marjaana Savolainen, Aino Nissinen.
Pulinapiiri to 20.3. klo 11. Pikkusali. Jutellaan ajankohtaisista asioista. Marjaana Savolainen.
Perheiden sanajumalanpalvelus ja Marianpäivän Yhteisvastuutapahtuma su 23.3. klo 10. Marjaana Savolainen, Lala Maukonen. Yhteinen Muuruveden kanssa.

JUANKOSKEN SEUTU – MUUT
Papin kanssa kahville Konditoria Vehnänen to 27.2. klo 10. Jokainen kustantaa omat kahvit. Tule juttusille. Juankoskentie 17.

KAAVIN KIRKKO
Kaavintie 24
Laskiaismessu su 2.3. klo 10. Saarna lähetystyöntekijä Tarja Säynevirta. Hannu Komulainen, Laura Ojala. Thaimaalainen ruoka. Seurat.
Sanajumalanpalvelus su 9.3. klo 10. Jarkko Hyvärinen, Taru Parviainen.
Hiljaisuuden messu su 16.3. klo 10.

Hannu Komulainen, Taru Parviainen.
Messu su 23.3. klo 10. Hoitohenkilökunnan kirkkopyhä. Jarkko Hyvärinen, Taru Parviainen, Pirjo Sonninen. Kahvit seurakuntatalolla. Kutsutaan erityisesti hoitohenkilökuntaa messuun ja kahveille.

KAAVIN SEURAKUNTATALO
Kirkkorannantie 1
Miten Jumalasta voisi puhua nykyaikana? ke 12.3. klo 18. Kolminaisuuden salaisuudesta Nikean uskontunnustuksen pohjalta. Alustus ja keskustelua.
Senioreiden kerho ke 19.3. klo 11. Lounas ja kahvi 7 €. Mukana kansalaisopiston KoilliSet Viihdekuoro ja vetäjä Maija Halme.
Herättäjän seurat ke 19.3. klo 18.
Naisten päivät la 22.3. klo 10. Lauluryhmä Kimallus, Anni Tanninen ja Marja-Leena Halinen mukana. Keittolounas. Paula Hagman.
Mielenterveysryhmä ma 24.3. klo 11.30. Vertaistukiryhmä.
Miten Jumalasta voisi puhua nykyaikana? ke 26.3. klo 18. Kristuksen salaisuus. Alustus ja keskustelua.

KAAVIN SEUTU – MUUT
Laskiaistapahtuma Kortteisen koululla su 2.3. klo 10–12. Kahvio, pika-arpajaiset. Mahdollisuus ostaa myös kotiin laskiaispullia. Tuotto Yhteisvastuukeräykselle. Tapahtumassa mukana Kortteisen kylä-yhdistys ja MLL. Kortteisentie 1383.

MUURUVEDEN KIRKKO
Kustilankuja 2
Laskiaissunnuntain messu ja seurakuntamestari Pirjo Pasasen eläkkeellelähtökahvit su 2.3. klo 13. Eino Keihänen, Annette Kärppä-Leskinen, Pirjo Pasanen.
Sanajumalanpalvelus su 9.3. klo 13. Timo Vainikainen, Lala Maukonen.
Messu su 16.3. klo 13. Timo Vainikainen.

MUURUVEDEN SEUTU – MUUT
Kyläseurat Vanhassa pappilassa to 13.3. klo 18. Narunvetoarpajaiset Yhteisvastuun hyväksi.
Perheiden sanajumalanpalvelus ja Marianpäivän Yhteisvastuutapahtuma Juankosken kirkossa su 23.3. klo 10. Marjaana Savolainen, Lala Maukonen. Yhteinen Juankosken kanssa. Paasikoskentie 1.

NILSIÄN KIRKKO
Kirkonmäentie 1
Laskiaissunnuntain messu su 2.3. klo 10. Eino Keihänen, Annette Kärppä-Leskinen. Messun jälkeen seurakuntamestari Pirjo Pasasen eläkkeellelähtökahvit ja emäntä Leena Lundströmin lähtökahvit.
Messu su 9.3. klo 10. Eino Keihänen.
Veisulauluilta ke 12.3. klo 18. Lauletaan yhdessä punaista nuoren seurakunnan veisukirjaa kanttoreiden johdolla. Iltatee, vapaaehtoinen maksu oman seurakunnan diakoniatyölle.
Suuri paasto - Kamarikuoro Krysostomoksen konsertti la 15.3. klo 14. Kuullaan Mikko Sidoroffin sävellys Suuri paasto, joka on sarja ortodoksisen kirkon paastonajan veisuja. Vapaa pääsy, ohjelma 15/10 €.
Tuomasmessu su 16.3. klo 18. Paula Hagman, Hannu Kähärä, Annette Kärppä-Leskinen. Bändiryhmä, kuorolaisia ja rippikoululaisia. Yhteinen Säyneisen kanssa.
Messu su 23.3. klo 10. Satu Väätäinen, Annette Kärppä-Leskinen. Kirkko- ja gospelkuoro Vox Pulina.
Kauneimmat hengelliset laulut ja virret -musiikkitilaisuus su 23.3. klo 18. Väätäinen, Annette Kärppä-Leskinen. Kirkko- ja gospelkuoro Vox Pulina. Vapaa pääsy, vapaaehtoinen kolehti Kirkon Ulkomaanavun kautta Ukrainan lasten auttamiseksi.

NILSIÄN SEURAKUNTAKOTI
Nilsiäntie 59
Eloisat eläkeläiset to 27.2. ja 13.3. klo 10.30.
Laskiaisrieha seurakuntakodilla ja pihalla ti 4.3. klo 16. Yhteisvastuun hyväksi. Toimintaa sisällä ja ulkona.
Miestenpiiri ke 5.3. klo 18.
Siioninvirsiseurat ke 12.3. klo 18.
Virkistyspäivä ja arkinen ateria ti 18.3. klo 10.30. Hinta aikuisilta 7 €, 5–12-v. 3,5 €.
Sanan ja rukouksen ilta ti 18.3. klo 18. Tarjoilua 17.30 alkaen. Leila Savolainen.
Onnelliset eläkeläiset ke 19.3. klo 12.
Naisten kahvit ke 19.3. klo 15.30. Kaikille avoin naisten veisuuryhmä.
Veteraanikerho to 20.3. klo 11.
Siionin virsien veisuut ti 25.3. klo 14.

NILSIÄN SEUTU – MUUT
Muistohetki Petäjäsaaressa taistelleille ja kaatuneille Petäjäsaaren muistokivellä, sankarihautausmaan vieressä to 6.3. klo 12. Maanpuolustusnaisten järjestämä tilaisuus. Mukana Nilsiän pussihousukerho, puhe Kirsti Taattola, hartaus ja rukous Eino Keihänen. Pisantie 2.
Murtolahden kinkerit su 23.3. klo 13. Maria ja enkeli Fra Angelicon maalauksessa Marian ilmestys. Mariaan liittyviä virsiä. Murtolahden kappelissa, Hiekkaniementie 106, Pieksänkoski.

RIISTAVEDEN KIRKKO
Joensuuntie 2505
Laskiaiskirkko su 2.3. klo 10. Hannu Kähärä, Matti Saarela.
Tuhkamessu ke 5.3. klo 18. Paula Hagman, Hannu Kähärä.
Messu su 9.3. klo 10. Paula Hagman, Matti Saarela.
Messu su 16.3. klo 10. Hannu Kähärä, Matti Saarela. Kirkkokuoro.
Marianpäivän neulemessu ja neulejatkot pappilassa su 23.3. klo 10. Paula Hagman, Matti Saarela. Kahvit.

RIISTAVEDEN VANHA PAPPILA
Syrjäntie 37
Viisikielisen yhteislauluilta ke 19.3. klo 18.

SÄYNEISEN KIRKKO
Kirkkoharjuntie 2
Laskiaismessu su 2.3. klo 13. Jarkko Hyvärinen, Annette Kärppä-Leskinen.
Messu su 9.3. klo 13. Eino Keihänen.
Messu su 23.3. klo 13. Satu Väätäinen, Annette Kärppä-Leskinen.

SÄYNEISEN SEURAKUNTAKOTI
Kirkkoharjuntie 2
Pop up kuoro pääsiäisen kirkkoihin to 20.3. klo 13.30. Osallistu pääsiäisen kirkkoihin laulamalla. Harjoitukset to 20.3., 27.3. ja 10.4. klo 13.30–15.

SÄYNEISEN SEUTU – MUUT
Tuomasmessu Nilsiän kirkossa su 16.3. klo 18. Paula Hagman, Hannu Kähärä, Annette Kärppä-Leskinen. Yhteinen Nilsiän kanssa. Kirkonmäentie 1.

TUUSNIEMEN SEURAKUNTAKOTI
Koivukuja 2
Ikäihmisten kerho to 27.2. klo 10. Ruoka ja kahvit 7 €. Mukana Eeva-Leena Ahopelto musisoimassa kanteleella.
Naisten ilta pe 28.2. klo 18.

Pop-Up kirpputori

Postitalon seurakuntasalissa la 5.4. klo 10–14.
Varaa paikkasi kirpputorilta 3.4. mennessä.
Pöytävaraus 20 € Yhteisvastuulle.
Kirpputorituotto itsellesi. Lisätiedot ja pöytävaraukset: Kirsi Launonen 040 484 8255.

Ystävätoimijoiden tapaaminen

Postitalon seurakuntasalissa ti 1.4. klo 17.30–19.00.
Ollaan uuden äärellä, jaetaan kokemuksia ja ideoita.
Mukaan saa tulla uusiakin vapaaehtoisia kuulolle.
Millaisia toiveita ystävätoimijuuteen?
Ilmoittautumiset 25.3. mennessä:
Kirsi Launonen 040 484 8255.

Perheiden pääsiäisaskartelut

Postitalon seurakuntasalissa ti 8.4. klo 18–19.30.
Illan päätteeksi yhteinen iltapala.
Ilmoittautuminen 17.3–31.3. nettisivujen kautta kuopionseurakunnat.fi kohdasta
Lapset ja perheet, ajankohtaista.

Aikuisten kokkikerho

Neulamäen kirkon keittiössä ma 17.3. klo 15.
Kokoontumiskerrat: 17.3., 24.3.,31.3., 7.4. ja 28.4.
Ilmoittautumiset 27.2.–12.3. www.kuopionseurakunnat.fi/tapahtumat. Lisätietoja: Heidi Antikainen 040 4848 326.

Yhdessäoloa eri teemojen parissa. Piirin vetäjänä Leila Jolkkonen.
Laskiaismessu su 2.3. klo 13. Hannu Komulainen, Laura Ojala.
Käsillä tehden -ilta ti 4.3. klo 17.30. Piirin vetäjänä Lea Mustonen.
Sanajumalanpalvelus su 9.3. klo 13. Jarkko Hyvärinen, Taru Parviainen.
Lähetyspiiri ti 11.3. klo 13. Kuulumisia lähetystyöstä, keskustelua, rukousta, käsillä tekemistä, kahvit.
Hiljaisuuden messu su 16.3. klo 13. Hannu Komulainen, Taru Parviainen.
Päiväseurat ke 19.3. klo 13. Mukana Kansanlähetys.
Messu su 23.3. klo 13. Hoitohenkilökunnan kirkkopyhä. Jarkko Hyvärinen, Taru Parviainen, Pirjo Sonninen. Tuustytöt. Kahvit. Kutsutaan erityisesti hoitohenkilökuntaa messuun ja kahveille.

VEHMERSALMEN KIRKKO
Lempeläntie 17
Laskiaiskirkko su 2.3. klo 13. Hannu Kähärä, Matti Saarela.
Messu ja Hannu Kähärän virkaan siunaaminen su 9.3. klo 13. Paula Hagman, Matti Saarela, Juha Hagman, Hannu Kähärä. Kirkkokuoro.
Messu su 16.3. klo 13. Hannu Kähärä, Matti Saarela. Kirkkokuoro.
Marianpäivän perhemessu su 23.3. klo 13. Paula Hagman, Matti Saarela.

VEHMERSALMEN SEURAKUNTAKOTI
Lempeläntie 15
Vanhojen koululaulujen yhteislauluilta ke 12.3. klo 18.
Kokkiukot ke 19.3. klo 16. Valmistetaan ruokaa, syödään ja keskustellaan, alustus.

KALLAVEDEN SEURAKUNTA

toimisto 040 4848 327
ma–pe klo 9–15, kallavesi@evl.fi

KALLAVEDEN KIRKKO
Rauhalahdentie 21, 040 4848 336
Kirjallisuuspiiri ke 26.2. klo 17.30. Nanni Vilpponen-Lepola. Luettava kirja Shari Lapena; Viimeinen perheillallinen.
Laskiaissunnuntain messu ja pyhäkoulu su 2.3. klo 10. Johanna Porkola, Rami Tuomikoski, Eija Niiranen. Messun alussa kirkkosalissa lapsille ohjattu hetki, jonka jälkeen lapset siirtyvät pyhäkouluun kirkon alakertaan.
Tuhkamessu ke 5.3. klo 18. Johanna Porkola, Johanna Kainulainen.
Ankkurit ylös to 6.3. ja 20.3. klo 14. Cafee Ankkurissa. Keskustelua ja kahvittelua kirkkoherra Martti Pentikäisen seurassa.
Messu su 9.3. klo 10. Nanni Vilpponen-Lepola, Johanna Kainulainen.
Konfirmaatiomessu su 16.3. klo 10. Liikunnallinen hiihtolomaripari. Miika Koistinen, Mari Vuola-Tanila, Reetta Ojanperä.
Ripariveisut kautta aikojen -messu to 20.3. klo 19. Miika Koistinen, Richard Nicholls. Kirkkokuoro ja Tuomas & Välähdyksiä -bändi.
Messu su 23.3. klo 10. Kallaveden seurakunnan uusien työntekijöiden tehtävään siunaaminen. Matti Pentikäinen, Richard Nicholls, Rami Tuomikoski. Tehtävään siunataan kappalainen Marjukka Borgman, seurakuntapastorit Miika Koistinen ja Nanni Vilpponen-Lepola, varhaiskasvatuksenohjaaja Maarit Syrjä, nuorisotyönohjaaja Reetta Ojanperä ja suntio Virpi Pöyskö.
Kirjallisuuspiiri ke 26.3. klo 17.30. Nanni Vilpponen-Lepola. Luettava kirja on Lari Launonen; Poikani, elä vielä ensi talvi.

PETOSEN SEURAKUNTATALO
Pyörönkaari 21
Raamattupiiri to 27.2. klo 17. Tutkitaan yhdessä Raamattua, keskustelua ja rukoilua.
Kutsu yhteyteen -iltapäivä ja messu su 16.3. klo 14. Iltapäivä alkaa rovasti Jukka Jämsénin opetuksella. Kutsu yhteyteen -messu klo 17, Johanna Porkola.
Arki-illan ehtoollinen ti 18.3. klo 18. Johanna Porkola, Riikka Leinonen.

KALLAVEDEN SEUTU – MUUT
Huilipaikka Matkuksessa pe 28.2., 14.3. ja 28.3. klo 10–12. Leikkiä, askartelua, oleskelua, kahvia, mehua. Sisälle pääset Perhehuoneeseen menevältä käytävältä 2. kerroksessa. Matkuksentie 60.
Kahvia ja kohtaamisia Matkuksessa la 8.3. klo 13–16. 2. kerroksessa Elävän kaupan yhteydessä. Matkuksentie 60.
Ruispuuroa tarjolla Petosen kauppojen edessä ti 11.3. klo 9–12. Tarjolla ruispuuroa ja nokipannukahvit Yhteisvastuukeräyksen hyväksi. Vapaaehtoinen maksu.
Miesten Sana- ja saunailta Poukaman leirikeskuksessa to 13.3. klo 17.30. Jarmo Oksanen alustaa aiheesta Risti vain. Poukamantie 105.
Rytkyn, Haminalahden ja Kaislastenlahden lähetyspiiri Rytkyn leirikeskuksessa ke 19.3. klo 13. Rytkynrannantie 16.

VEHMASMÄEN KAPPELI
Sotkanniemi 15
Messu su 16.3. klo 15. Matti Pentikäinen, Riikka Leinonen.

HIRVILAHDEN KAPPELI
Länsirannantie 2410
Messu su 23.3. klo 13. Matti Pentikäinen, Rami Tuomikoski.

KARTTULAN KIRKKO
Kirkkotie 23
Laskiaissunnuntain messu su 2.3. klo 10. Joona Suurnäkki-Piispa, Richard Nicholls.
Tuhkamessu ke 5.3. klo 18. Nanni Vilpponen-Lepola, Anne Keränen.
Messu su 9.3. klo 10. Nanni Vilpponen-Lepola, Johanna Kainulainen.
Messu su 16.3. klo 10. Johanna Porkola, Richard Nicholls.

KARTTULAN SEURAKUNTAKOTI
Kissakuusentie 14
Arkinen Ateria ke 26.2., 12.3. ja 26.3. klo 11. Aikuiset 8 €, lapset 4 € ja alle 4-vuotiaat maksutta.
Virrestä virtaa to 27.2. klo 12. Lauletaan toivevirsiä kanttorin säestyksellä. Mehu- ja keksitarjoilu. Johanna Kainulainen.
Sanan ja sävelen ilta to 13.3. klo 18. Mukana rovasti Jouko Koistinen. Johanna Kainulainen.
Keväinen majataloilta su 23.3. klo 16. Ruokailu klo 16. Aterian hinta 8 € aikuiset, lapset 4 €, alle 4-vuotialle maksutta. Käteinen ja MobilePay. Tilaisuus klo 17, Nanni Vilpponen-Lepola, musiikissa Jarkko Maukonen.

KARTTULAN SEUTU – MUUT
Syvänniemen raamattu- ja rukouspiiri ma 3.3. ja 17.3. klo 18. Tervarinteentie 20.
Ilosanoma pyhäkoulu su 16.3. klo 14. Hilkka Jauhiaisella, Soinlahdessa.

MAANINGAN KIRKKO
Maaningantie 33
Laskiaissunnuntain messu su 2.3. klo 14. Marjukka Borgman, Rami Tuomikoski.
Juuret Suomessa -konsertti su 2.3. klo 18. Vapaa pääsy, kolehti omaishoitotyön tueksi. Järj. Maaningan aluetyö ja pitäjäraati.
Tuhkamessu ke 5.3. klo 18. Marjukka Borgman. Sydämellä-lauluryhmä, säestäjänä Outi Väänänen.
Messu su 9.3. klo 14. Oliver Sivula, Riikka Leinonen.
Iltamessu rukouksen ja hiljaisuuden musiikin äärellä su 16.3. klo 18. Messussa Eevaliisa Tikkasen runoja. Marjukka Borgman, Rami Tuomikoski.
OPEN STAGE -Yhteisvastuukonsertti la 22.3. klo 15. Tarjotaan Open Stage -ajatuksella maaninkalaisille laulajille mahdollisuuden esiintymiseen. Ilmoittaudu 1.3. mennessä kanttori Riikka Leinoselle 040 4848 541 tai riikka.leinonen@evl.fi. Ilmoita esittämäsi kappale, tarvitsetko säestyksen vai onko oma säestys ja tarvittaessa kappaleen sävellaji.
Messu su 23.3. klo 14. Veli Mäntynen, Riikka Leinonen.

MAANINKATALO
Maaningantie 32
Yhteiskristillinen pienryhmä ma 10.3. ja 24.3. klo 18. Työikäisille. Luetaan Raamattua, kuunnellaan gospelmusiikkia.
Papin ohjelmatuokio ti 11.3. klo 10. Arkista ateriaa odotellessa. Marjukka Borgman.
Arkinen ateria ti 11.3. klo 11. Aikuiset 8 €, lapset 4 € ja alle 4-vuotiaat maksutta.
Kuolema Cafe ti 11.3. klo 17.30. Keskustelua kuolemasta kahvikupin äärellä. Ohjaajina pastorit Jenni Blom ja Marjukka Borgman.
Kaikkien perheiden ilta ke 19.3. klo 17–19. Marjukka Borgman, Hanna Rasa, Reetta Huuskonen. Yhteistyössä Maaningan toimijoiden kanssa.

MÄNNISTÖN SEURAKUNTA
toimisto 040 4848 379
ma–pe klo 9–15, mannisto@evl.fi

PYHÄN JOHANNEKSEN KIRKKO
Ampujanpolku 2, 040 4848 386
Hengaillaan kirkolla ke 26.2. klo 13. 4–6-luokkalaisille keskiviikkoisin. Tehdään läksyjä, pelataan ja hengaillaan. Maksuton välipala.
Saarnahautomo ke 26.2. klo 16. Keskiviikkoisin hiljennymme tulevan sunnuntain evankeliumitekstin äärelle ja vaihdamme siitä vapaasti ja rauhassa ajatuksia. Avoin ryhmä. Pappi mukana.
Askartelukerho alakoululaisille ke 26.2. klo 17. Keskiviikkoisin.
Perheaamu to 27.2. klo 9.30. Torstaisin. Sisäänkäynti C-ovesta. Aamupala.
Tuolijumppa to 27.2. klo 10.15. Torstaisin.
Kokkikerho 4.–6.-lk to 27.2. klo 17. Torstaisin. Ilmoittautuminen nettisivuilta.
Nuortenilta to 27.2. klo 18. Torstaisin (ei 6.3.). Iltapala.
Messu su 2.3. klo 11. Heikki Hyvärinen, Suvi Pirskanen, Toni Heino. Aulakahvit laskiaispullilla.
Siioninvirsiseurat su 2.3. klo 15. Pullakahvit seurojen aluksi.
Tuhkakeskiviikon hiljaisuuden messu ke 5.3. klo 18. Suvi Pirskanen, Toni Heino.
Messu su 9.3. klo 11. Suvi Pirskanen, Heikki Hyvärinen, Toni Heino. Messumusiikissa avustavat puhaltajat Mikko Heimonen ja Raimo Leskinen. Aulakahvit.
Perheaamu ma 10.3. klo 9.30. Maanantaisin. Sisäänkäynti D-ovesta. Aamupala.
Vauvatupa ma 10.3. klo 14. Maanantaisin. Sisäänkäynti D-ovesta. Välipala.
Kunta- ja aluevaalien vaalipaneeli to 13.3. klo 18. Lähetä kysymyksesi etukäteen osoitteeseen mannisto@evl.fi tai jätä kysymyksesi kirkon B-aulassa sijaitsevaan laatikkoon. Kaikilta ehdokkailta kysytään samat kysymykset. Seurakunnan vaalipaneelissa keskitytään paikallisiin teemoihin, sekä mm. diakoniaan, lähimmäisyyteen ja Yhteisvastuuseen. Juontajana Heikki Hyvärinen. Kahvit.
Messu su 16.3. klo 11. Sanna Husso, Milla Huttunen, Tintti Tinkala. Kuopion invalidit ry tarjoaa kirkkokahvit ja kertovat kahvien yhteydessä toiminnastaan.
Toivelaulujen ilta ke 19.3. klo 18. Toivelaulukonsertti. Tintti Tinkala, Toni Heino. Kirkkokuoro. Vapaa pääsy, kolehti Yhteisvastuukeräykselle.
Messu su 23.3. klo 11. Sanna Husso, Suvi Pirskanen, Toni Heino. Aulakahvit.

MUUT
Kepparikerho koululaisille Kettulassa ke 26.2. klo 17. Keskiviikkoisin. Kettulan koulu, Koulukatu 3.
Liikuntakerho 3.–6.-lk Kettulassa to 27.2. klo 17. Torstaisin. Kettulan koulu, Koulukatu 3.
Hartaus Männistön asukastilassa pe 28.2. klo 12. Perjantaisin. Kalevalankatu 23 A.
Tule neulomaan yhdessä! Männistön asukastilassa su 2.3. ja 16.3. klo 14 Neulepiiri, jossa neulotaan ja virkataan yhdessä rennosti jutustellen. Keväällä 2025 ohjataan edelleen uusille neulojille perusmallisten villasukkien ja lapasten neulomista. Taitaville tekijöille tarjolla ohjausta eri aiheista. Voit aina tulla myös neulomaan omia töitäsi. Joka kerralla saatavilla ohjausta. Tuo omat langat ja puikot. Tarvittaessa voit käyttää lahjoituslankoja ja lainapuikkoja. Osallistuminen on maksutonta. Kahvit. Kalevalankatu 23 A.
Melankadun messu su 9.3. klo 14. Suvi Pirskanen, Heikki Hyvärinen, Toni Heino. Kirkkokahvit. Melankatu 10 toimintakeskus.
Liikuntakerho pienet 1.–2.-lk Kettulassa ma 10.3. klo 16. Maanantaisin. Kettulan koulu, Koulukatu 3.
Mäntykampuksen Varustamo ti 11.3. ja 25.3. klo 12.15. Kohtaamisen ja yhteen tulemisen paikka. Asukaslähtöisen diakonian suunnittelua. Kahvit. Melankatu 10 toimintakeskus.
Yhteisvastuupuurotapahtuma Männistön asukastilassa pe 14.3. klo 10.30–12. Puuroa ja kahvia. Voit antaa oman lahjoituksesi Yhteisvastuukeräykseen nuorten hyväksi Suomessa ja kriisialueille maailmalla. Kalevalankatu 23 A.
Mäntylän messu su 16.3. klo 14. Sanna Husso, Milla Huttunen, Tintti Tinkala. Mäntylän palvelutalo, Untamonkatu 5.

PUIJON SEURAKUNTA
toimisto 040 4848 410 ma–pe klo 9–15, puijo@evl.fi

PUIJON KIRKKO
Taivaanpankontie 3
Torstain musiikkituokio to 27.2. klo 11.30. Pieni päiväkonsertti kirkkomusiikin äärellä. Esiintyjinä Sibelius-Akatemian kirkkomusiikin opiskelijoita. Vapaa pääsy.
Messu su 2.3. klo 11. Teemu Voutilainen, Outi Keskisipilä. Lauluyhtye Kalla.
Tuhkakeskiviikon tuhkamessu ke 5.3. klo 18.30. Tarja Säynevirta, Janne Saarelainen. On mahdollisuus ottaa otsaan tuhkaristi katumuksen merkiksi ja saada ehtoollinen anteeksiantamuksen matka-

Babyshowerit Neulamäessä
Neulamäen kirkon aulassa la 5.4. klo 13. Odotatko vauvaa tai onko vauvasi enintään kahden kuukauden ikäinen? Tietoa odotukseen ja vauva-arkeen liittyen. Tarjolla myös infoa toiminnasta perheille. Kakkukahvit. Ilmoittautuminen 28.3. mennessä kuopionseurakunnat.fi/tapahtumat

Miten puhua Jumalasta?
Kaavin seurakuntatalolla ke 12.3. klo 18. Miten Jumalasta voisi puhua nykyaikana? Alustus ja keskustelua. Seuraava luento ke 26.3. klo 18.

Kamarikuoro Krysostomos
Nilsiän kirkossa la 15.3. klo 14 ja Alavan kirkossa klo 19. Kuoroa johtaa Mikko Sidoroff. Ohjelmistossa muun muassa Mikko Sidoroffin säveltämä Suuri paasto. Ohjelma 10 €.

Tuomasmessu Nilsiässä
Nilsiän kirkossa su 16.3. klo 18. Mukana Nilsiän alueseurakunnan bändiryhmä, kuorolaisia ja rippikoululaisia. Yhteinen Säyneisen kanssa.

evääksi.
Messu su 9.3. klo 11. Lähetysyhdistys Kylväjästä Aatu Gröhn. Malla Lepistö, Janne Saarelainen. Kirkkokahvilla Liisa ja Mikko Puhalainen Teamsin välityksellä Ateenasta.
Urkupiste: Babylon System ke 12.3. klo 18. Outi Keskisipilä, Jaro Julkunen. Puijon kamarikuoro. Ihminen, joka on joutunut eroon Jumalasta, odottaa pakkosiirtolaisuudessa huutoa: "Kaatunut, kaatunut on Babylon!" Tänä vuonna 500 vuotta täyttävän Wolfgang Dachsteinin virren An Wasserflüssen Babylon lisäksi kuullaan musiikkia mm. Heinrich Schütziltä, J. S. Bachilta ja Harri Viitaselta.
Talvisodan päättymisen muistojumalanpalvelus to 13.3. klo 10. Rovasti Reijo Mattila, Teemu Voutilainen, Outi Keskisipilä. Mieskuoro Puijon Laulu, johtaa Miia Liukko. Seppelepartioiden lähettäminen sankarihaudoille, Veteraaniperinteen puheenjohtaja Markku Tomperi. Kirkkokahvi.
Torstain musiikkituokio to 13.3. klo 11.30. Pieni päiväkonsertti kirkkomusiikin äärellä. Olga Reutina, urut. Vapaa pääsy.
Perjantai-illan ehtoollishetki pe 14.3. klo 19.30. Tule levähtämään pieneksi hetkeksi viikonlopun kynnyksellä sakramentin, musiikin ja rukouksen äärelle.
Messu su 16.3. klo 11. Mari Voutilainen, Outi Keskisipilä.
Earth Hour -messu la 22.3. klo 20.30. Jaro Julkunen, Outi Keskisipilä. PasCat-kvartetti. Kynttilämessu luomakunnan varjelemisen puolesta.
Messu su 23.3. klo 11. Jaro Julkunen, Outi Keskisipilä. Puijon kamarikuoro.

PUIJON SEURAKUNTAKESKUS
Taivaanpankontie 3
Arkinen aamupala ke 26.2. ja 26.3. klo 9–10. Aloita päiväsi hyvällä ja ravitsevalla aamupalalla. Tarjolla puuroa, leipää/sämpylöitä, leikkeleitä, tuoretta kasvista tai hedelmää, kahvia/mehua/teetä. Hinta 3 €/hlö, alle kouluikäisille ilmainen.
Ilta nuorille aikuisille to 27.2. ja 20.3. klo 19.30. Elina Knuuttila. Puolen tunnin yhteinen aloitus ja keskustelu jonkin teeman ympärillä. Lautapelejä, musiikin kuuntelua, iltapalaa, yhteistä oleilua. Voit tulla mihin aikaan illasta tahansa. Illat tarkoitettu nuorille aikuisille (n. 18–30-v.) erilaisissa elämäntilanteissa.
Hernekeittomyyjäiset kirkon aulassa ma 3.3. klo 13–14. Annos 12 € sis. 1 l keittoa ja neljä sämpylää. Keitto saatavana kasvis- tai lihaversiona. Myyjäiset Yhteisvastuukeräyksen hyväksi klo 14 saakka tai siihen saakka kuin tuotteita riittää.
Kisakatsomo Trondheimin MM-hiihtoihin ke 5.3. klo 12–17. Seurakuntasalissa. Kahviosta mm. laskiaispullaa, suolaista purtavaa, kahvia/teetä Yhteisvastuun hyväksi.
Vauvatreffit ti 11.3. ja 25.3. klo 14. Kohtaamispaikka vauvoille (0–1,5-vuotiaille) ja aikuisille. Rentoa yhdessäoloa, leikkiä, keskustelua ja tarjoilua. Tuula Pitkänen 040 4848 428.
Iltapyhäkoulu to 13.3. klo 17. Askartelua ja hiljentymistä leikkiikäisistä alakouluikäisiin. Mukaan voi tulla myös aikuisen kanssa.
Arkinen ateria pe 14.3. klo 12. Tarjoamme perinteisiä ja uusia makuja yhdistävää ruokaa hyvää jälkiruokaa unohtamatta. Hinta 7 €/hlö, alle kouluikäisille ilmainen. Ruokailu klo 13 saakka tai siihen saakka kuin ruokaa riittää.
Hyvän Sanoman ilta su 16.3. klo 17. Teemu Voutilainen. Raamattuopetus. Kahvit. Järj. Yhteistyössä Suomen Raamattuopiston kanssa.
Israel-piiri ke 19.3. klo 14. Kuulumisia Israelista. Kahvit. Risto Helle 050 376 7076.

POUKAMAN LEIRIKESKUS
Poukamantie 105
Laskiaistapahtuma Poukamassa su 2.3. klo 14–17. Mäenlaskua, laskiaispullan tuunausta, makkaranpaistoa kodassa. Myynnissä kahvia/mehua/teetä 1 €/kpl, pullaa/makkaraa 2 €/kpl sekä Yhteisvastuukeräystuotteita. Maksu Yhteisvastuukeräyksen hyväksi.
Afterwork + sauna työikäisille naisille to 20.3. klo 17–20. Keskustelua, yhdessäoloa, rentoutumista saunan lauteilla klo 18 ja iltapalaa (5 €/hlö). Vieraana Camilla Fabricius, aiheena kehollinen harjoitus ja hiljaisuus.

MUUT
Diakoniatyöntekijöiden ajanvarauspäivystysajat (uusi kellonaika). Päivystysajat tiistaisin klo 12–13 (HUOM! kellonaika muuttunut) ja torstaisin klo 9–10. Ota yhteyttä p. 040 4848 416, jos olet yksinäinen tai ahdistunut, haluat selvitellä perhe- tai ihmissuhdeongelmia, olet menettänyt läheisen, sinulla on taloudellisia vaikeuksia tai olet kiinnostunut vapaaehtoistyöstä seurakunnassa.
Ruispuuropäivä Kauppatorilla ti 11.3. klo 9–14. Perinteistä ruispuuroa tarjolla klo 14 saakka tai niin kauan kuin puuroa riittää. Vapaaehtoinen maksu Yhteisvastuukeräyksen hyväksi. Tuotolla tuetaan nuoria saavuttamaan unelmia Suomessa ja maailman kriisialueilla kuten Keski-Afrikan tasavallassa. Kauppakatu 45.
Kinkerit Ranta-Toivalassa to 13.3. klo 18. Jaro Julkunen, Outi Keskisipilä. Aihe: Mitä on kristinusko? Teksti: Nikean uskontunnustus. Virret 732 ja 520. Taskinen, Hirvolanniementie 310.

VANHA PAPPILA
Kuninkaankatu 12
Olohuoneilta ke 19.3. klo 18.45. Viikkomessu tai hiljaisuuden messu klo 18 Tuomiokirkossa, sen jälkeen oleskeluilta nuorille aikuisille ja opiskelijoille Kuopion Vanhalla Pappilalla.
Erityisnuorten illat ti 25.3. klo 15. Matalan kynnyksen kokoontumispaikka 15–29-vuotiaille. Illoissa vaihtuvat teemat nuorten toiveiden mukaan ja rentoa yhdessäoloa. Pieni välipala.

HILJAISUUDEN VILJELY
Hiljaisuuden talo -ilta ma 10.3. klo 18, Vanha Pappila, Kuninkaankatu 12. Matkaeväitä hiljaisuuden päiväkirjaan.
Tiistairukous tiistaisin klo 12 Tuomiokirkon kappelissa.

PERHEASIAIN NEUVOTTELUKESKUS
Museokatu 4
Luottamuksellista keskusteluapua parisuhteen kysymyksissä. Yhteydenotot ma–pe klo 9.30–11.30 p. 040 4848 480 tai sähköpostitse perheneuvonta.kuopio@evl.fi. Tapaamiset myös etänä. Facebook: Suhesoppaa

SIILINJÄRVEN SEURAKUNTA
Seurakuntatoimisto avoinna keskiviikkoisin klo 9–11 ja 12–14 Siilinjärven seurakuntatalolla, Haarahongantie 4, 71800 Siilinjärvi. **Puhelinpalvelu** 017 288 4600 ma–to klo 9–11 sekä ma ja ke myös klo 12–14. siilinjarven.seurakunta@evl.fi

SIILINJÄRVEN KIRKKO
Haarahongantie 2
Keskipäivän rukoushetki ke 26.2. klo 12. Pirjo Ahonen, Aino Nissinen. Nettiradio.
Laskiaissunnuntain messu su 2.3. klo 10. Ville Hassinen, Pauli Soranta, Aino Nissinen. Kuuluu Radio Sandelsin taajuuksilla ja nettiradiossa. Striimataan seurakunnan Nettiradioon ja Youtubeen. Pyhäkoulu lapsille kirkon alakerrassa.
Tuhkakeskiviikon messu ke 5.3. klo 12. Matti Hoffrén, Tuukka Heikkilä. Nettiradio.
Messu su 9.3. klo 10. Tiina Tolonen, Ville Hassinen, Marjaana Kaisto. Kirkkokahvit. Nettiradio ja Youtube. Pyhäkoulu lapsille kirkon alakerrassa.
Keskipäivän rukoushetki ke 12.3. klo 12. Anni Korhonen, Aino Nissinen. Nettiradio.
Messu su 16.3. klo 10. Pauli Soranta, Tolonen, Nissinen. Kirkkokahvit. Nettiradio ja Youtube. Pyhäkoulu lapsille kirkon alakerrassa.
Keskipäivän rukoushetki ke 19.3. klo 12. Virpi Rissanen, Aino Nissinen. Nettiradio.
Ave Maria -konsertti pe 21.3. klo 18. Siilinjärven seurakunnan kanttorit, nuorten kuoro ja projektikuoro.
Messu su 23.3. klo 10. Olli Kortelainen, Pauli Soranta, Marjaana Kaisto ja lapsikuoro. Nettiradio ja Youtube.
Kansalaisopiston kuorojen yhteiskonsertti ti 25.3. klo 18. Kuoroja johtaa Anna Räsänen.
Keskipäivän rukoushetki ke 26.3. klo 12. Raija Hallikainen, Aino Nissinen. Nettiradio.
Hääyö on tunnelmallinen tapahtuma, joka mahdollistaa ainutlaatuisen ja vaivattoman kirkollisen vihkimisen ilta-aikaan Siilinjärven kirkossa pe 2.5. klo 18 alkaen. Samana iltana vihitään useampi pari. Ilmoittautukaa ke 2.4. mennessä seurakuntatoimistoon. Lue lisää verkkosivuilta.

SIILINJÄRVEN SEURAKUNTATALO
Haarahongantie 4
Lähetyksen kättentyöt -työpaja keskiviikkoisin Lähetyskellarilla klo 12.15.
Eläkeliiton Kirkonkylän kinkerit to 27.2. Helmi-salissa klo 10.30.
Omaishoitajakerho to 27.2. ja 13.3. Kaste-salissa klo 13–15.
Vipinää! Spesiaali-ilta 6–12-vuotiaille to 27.2. Kaste-salissa klo 17.30–19.
Sanan ja yhteyden ilta ma 3.3. Kaste-salissa klo 18. Ville Hassinen.
Toivon kahvila ti 4.3. ja 18.3. Rauha-salissa klo 13–15.
Rukoustunti klo 17 ja **Raamis** klo 18 tiistaisin kokoushuoneessa. Lisätietoja Leevi Airaksinen 0400 184 710.
Siioninvirsiseurat to 6.3. klo 18 Kaste-salissa. Hassinen.
Muistelua elämästä Siilinjärvellä 1940- ja 1950-luvulla ti 11.3. klo 10–11 Helmi-salissa. Tilaisuudessa haastatellaan muutamia Siilinjärvellä 1940- ja 1950-luvulla asuneita henkilöitä. Myös osallistujat voivat kertoa omia muistojaan tuosta ajasta. Keskitymme sota-aikaan ja sodan lähivuosiin sekä evakoiden saapumiseen Siilinjärvelle. Tilaisuus on kaikille avoin, maksuton ja liittyy Siilinjärvi 100 vuotta -juhlavuoteen. Järjestetään yhteistyössä Siilinjärven keskusta-alueen kyläyhdistyksen SiilinSiti ry:n kanssa.
Arjen ateria ti 11.3. Helmi-salissa

Areena on vapaa
Maaningan kirkossa la 22.3. klo 15–16.15. Open Stage -ajatuksella maaninkalaisille laulajille mahdollisuus esiintymiseen. Ilmoittaudu 1.3. mennessä: Riikka Leinonen 040 4848 541 tai riikka.leinonen@evl.fi. Kerro esittämäsi kappale ja tarvitsetko säestyksen.

Keväinen majataloilta
Karttulan seurakuntakodilla su 23.3. klo 16–18. Ruokailu klo 16, aterian hinta 8 € aikuiset, lapset 4 €, alle 4-vuotialle maksutta. Käteinen ja MobilePay. Tilaisuus klo alkaa 17. Musiikissa Jarkko Maukonen.

Vaalipaneeli Männistössä
Pyhän Johanneksen kirkossa to 13.3. klo 18. Lähetä kysymyksesi kunta- ja aluevaaliehdokkaille etukäteen osoitteeseen mannisto@evl.fi tai jätä kirkon B-aulassa sijaitsevaan laatikkoon. Seurakunnan vaalipaneelissa keskitytään mm. diakoniaan, lähimmäisyyteen ja yhteisvastuuseen. Kahvitarjoilu.

Laskiaisrieha Poukamassa
Poukaman leirikeskuksella su 2.3. klo 14–17. Mäenlaskua, laskiaispullan tuunausta ja makkaranpaistoa kodassa. Myynnissä kahvia/mehua/teetä 1 €, pullaa/makkaraa 2 € sekä yhteisvastuukeräystuotteita. Maksu Yhteisvastuukeräyksen hyväksi.

klo 11. Aterian hinta on 7 € aikuiselta ja 3 € 4–10-vuotiaalta. Tuotto Yhteisvastuukeräykseen. Ruokailun jälkeen voit osallistua peli- tai keskusteluryhmiin klo 12–13.
Kuulolähipalvelu ti 11.3. Valo-salin tarjoilutilassa klo 12–13. Kuopion kuuloyhdistyksen koulutetut vapaaehtoiset opastavat kuulokojeen ja apuvälineiden käytössä sekä neuvovat kuuloon liittyvissä asioissa.
Yhteiskristillinen rukoustunti ke 12.3. kokoushuoneessa klo 18. Lisätietoja Leevi Airaksinen 0400 184 710.
Aikamiehet ke 12.3. Kaste-salissa klo 18. Kahvitarjoilu. Suunnittelemme tulevan sunnuntain messua.
Torstaimessu to 13.3. Helmi-salissa klo 18. Ville Hassinen. Lapsille pyhäkoulu, lopuksi puurobaari.
Kirkonmäki kuhisee ILOA su 23.3. klo 11. Ulkona pihalla talvipolku ja liukumäki, myytävänä makkaraa ja lämmintä mehua. Voit käydä myös tutustumassa paloautoon. Kirkossa on aarteen etsintää. Sisällä voit ostaa kahvilasta kaakaota tai kahvia pannarin kera. Voit käydä tempputradalla, pyörittää onnenpyörää ja saada itsellesi kasvomaalauksen ja lisäksi osallistua piirustuskilpailuun. Menossa mukana myös pupumaskotti. Ota mukaan oma liukuri. Yhteistyössä Kuilun Kulkijat ja Terveys ry. Tapahtuman tuotto ohjataan Yhteisvastuukeräykseen.
Kehitysvammaisten Kiva-kerho ma 24.3. Valo-salissa klo 15–16.30.
Arjen ateria ti 25.3. Helmi-salissa klo 16–17. Hinta 7/3 € Yhteisvastuukeräykseen. Ruokailun jälkeen voit osallistua peli- tai keskusteluryhmiin klo 17–18.
Lähetyksen sydänäänet ke 26.3. Lähetyskellarissa klo 10.

VUORELAN KIRKKO
Rissalantie 2
Vipinää! Spesiaali-ilta 6–12-vuotiaille ke 26.2. kirkkosalissa klo 18–19.30.
Naisten hyvän olon ilta to 27.2. klo 18–20. Kahvikupin uusi elämä. Tuo mukanasi kahvikuppi, jonka haluat tuunata uuteen käyttöön.
Iltamessu su 2.3. klo 17. Matti Hoffrén, Aino Nissinen. Lapsille pyhäkoulu, lopuksi puurobaari.
Lähetyspiiri ti 4.2. ja 18.3. klo 10–11.30.
Messu su 9.3. klo 13. Tiina Tolonen, Marjaana Kaisto. Kirkkokahvit.
Kaakaopyhäkoulu su 9.3. klo 17.
Vuorelan näpertäjät ma 10.3. ja ma 24.3. alasalissa klo 10–12.
Vuorelan miestenpiiri ma 10.3. ja ma 24.3. alasalissa klo 18.
Messu su 16.3. klo 13. Pauli Soranta, Aino Nissinen. Kirkkokahvit.
Kaakaopyhäkoulu su 16.3. klo 17.
Siilinjärven elinvoimatekijöitä to 20.3. klo 10–11. Kalle Savolainen kertoo Siilinjärven kehitykseen liittyneistä sysäyksistä ja niiden vaikutuksista yritysten, työpaikkojen sekä väestön kasvuun ja kunnan kehitykseen. Tilaisuus on kaikille avoin, maksuton ja liittyy Siilinjärvi 100 vuotta -juhlavuoteen. Yhteistyössä SiilinSiti ry:n kanssa.
Arjen ateria to 20.3. klo 11–12. Aterian hinta on aikuisille 7 € ja 4–10-vuotialle lapsille 3 €. Tuotto ohjataan Yhteisvastuukeräykseen.
Kuulolähipalvelu to 20.3. diakoniatoimistossa klo 12–13. Kuopion kuuloyhdistyksen koulutetut vapaaehtoiset opastavat kuulokojeen ja apuvälineiden käytössä sekä neuvovat kuuloon liittyvissä asioissa.
Messu su 23.3. klo 13. Ville Hassinen, Aino Nissinen ja nuorisotyöntekijät. Isos- ja kerho-ohjaajakoulutuksen päätösjumalanpalvelus.
Kaakaopyhäkoulu su 23.3. klo 17.

Jännitystä ja hyväntekeväisyyttä

Puijon seurakuntasalissa ke 5.3. klo 12–17.
Tule kisakatsomoon jännittämään ja kannustamaan suomalaisten MM-hiihtoja. Kahviosta mm. laskiaispullaa, suolaista purtavaa, kahvia/teetä Yhteisvastuukeräyksen hyväksi.

Hyvän sanoman ilta

Puijon kirkolla su 16.3. klo 17.
Rovasti Raimo Mäkelän striimattu live-luento aiheesta ”Jeesus armon välineissä”. Mukana myös kirkkoherra Teemu Voutilainen ja Matias Kuutti.

Rukouksen ilta

Sanan Kulmalla maanantaisin klo 18.
Rukoillaan tämän kaupungin, maan ja koko maailman puolesta. Rukouksen illat ovat poikkeuksellisesti maanantaisin välillä 17.2.–14.4., sitten ne palaavat taas paikalleen tiistai-iltaan.

Siilinjärven historiaa

Siilinjärven seurakuntatalon Helmi-salissa ti 11.3. klo 10–11 muistellaan elämää Siilinjärvellä 1940- ja 1950-luvuilla.
To 20.3. klo 10–11 Vuorelan kirkolla Kalle Savolainen SiilinSiti ry:stä kertoo Siilinjärven kehitykseen liittyneistä sysäyksistä. Vapaa pääsy.
Tilaisuuksien jälkeen Arjen ateria, tuotto Yhteisvastuulle.

Naisten raamattu- ja rukouspiiri ke 26.3. klo 17–18.
Vipinää! Spesiaali-ilta 6–12-vuotiaille ke 26.3. kirkkosalissa klo 18–19.30.

MUUTA
Majataloilta Ravintola Lataamossa la 8.3. klo 17. Yhteiskristillinen tapahtuma: ev.lut. seurakuntamme kanssa yhteistyössä COTI-seurakunta ja Vapaaseurakunta. Maksuton ruokatarjoilu. Harjamäenraitti 7.
Hengellinen kerho Virkkulassa ma 10.3. klo 12. Kuiluntie 3.
Ilmoittaudu pääsiäisnäytelmäretkelle Lapinlahdelle palmusunnuntaina 13.4. Minna Kettusen näytelmän ”Rauhanviejä, rauhantuoja” tuotot menevät yhteisvastuukeräykselle. Linja-autokuljetus lähtee Siilinjärveltä klo 13. Retken hinta yhteensä 20 €. Lue lisää ja ilmoittaudu mukaan verkkosivuilla siilinjarvenseurakunta.fi

JÄRJESTÖT

KUOPION NNKY
Saaran Kulma, Torikatu 18
Toimisto auki ti klo 11–15 ja to klo 10–13 & sovittaessa. Toiminnanjohtaja Outi Ryhänen 041 310 4514, toimisto@knnky.fi Facebook: NNKY Kuopio – YWCA of Kuopio, knnky.fi
Luottamus kasvaa kulkiessa -keskusteluryhmä naisten hengelliseen kyselyyn ja etsintään ma 10.3., 24.3., 7.4., 28.4., 12.5. ja 26.5. klo 16.30 tee ja klo 17–18.15 keskusteluosuus.
Ekumeeniset naiset to 13.3. klo 18. Kuopion Helluntaiseurakunnan esittely, musiikissa Tapio Heikkinen, hartaus ja kahvitarjoilu. Tapaamme Eelimillä, Vuorikatu 29. Myös miehet tervetulleita mukaan.
Naisteniltapäivä la 15.3. klo 13–15. Raamatun naisia: ”Ruut”, pastori Tarja Säynevirta. Ilm. Outille to 13.3. mennessä.
KahvilaWirvoitus ti 18.3. klo 17.30–19. Arjen yhteinen iltahetki Raamatun, rukouksen ja yhteyden äärellä.
Kamalat äidit® Äitien illat -verkkoluento ma 24.3. klo 18–20. Illan teemana: Ahdistuksen aallokossa – miten tukea lasta tai nuorta. Psykologi, perheterapeutti, Cool kids -hankevastaava Sanna Hemnell sekä Tyttö olet Helmi -hanke. Tarjolla on kahvia ja teetä ennen verkkoluennon alkamista (ovet aukeavat klo 17.30) ja luennon jälkeen on varattu puoli tuntia keskusteluun. Tapaamispaikkana on Kuopion NNKY:n toimisto. Lisätiedot ja ilmoittautumiset su 23.3. mennessä Outille.

HERÄTTÄJÄ-YHDISTYS
Seurat su 2.3. klo 15 Männistössä Pyhän Johanneksen kirkko, Ampujanpolku 2.
Seurat su 9.3. klo 15 Alavan kirkko, Keihäskatu 5.
Seurat su 16.3. klo 15 Postitalon seurakuntakeskus, seurakuntasali, Museokatu 4.

POHJOIS-SAVON EV.LUT. KANSANLÄHETYS
Lähetyskoti, Sairaalakatu 11, Kuopio
Avoinna sopimuksen mukaan.
Piirijohtaja Jouni Haverinen 050 306 1411, p-savonkl@sekl.fi
Facebook: Pohjois-Savon Kansanlähetys
Lähetyskodilla Päiväpiiri keskiviikkoisin klo 12.
Donkkis Big Night -ilta alakoululaisille pe 28.2. klo 18 Petosen seurakuntatalo, Kuopio.
Kansanlähetyksen seurat su 9.3. klo 16 Neulamäen kirkko, Kuopio.
Sanan ja rukouksen ilta ti 18.3. klo 18 seurakuntakoti, Nilsiä.
Päiväseurat ke 19.3. klo 13 seurakuntakoti, Tuusniemi.
Seurat su 23.3. klo 16, Kuopio, lähetyskoti.

KANSAN RAAMATTUSEURA
Sanan Kulma, Tulliportinkatu 22
Kuopion kaupunkityöntekijä Jaakko Ojala 040 072 9571/ jaakko.ojala@sana.fi
kansanraamattuseura.fi/kuopio
Facebook: KRSKuopio
Sanan ilta: ”Tulevaisuus ja toivo Ilmestyskirjassa” pe 21.3. klo 17.30 Postitalon seurakuntakeskuksella (Museokatu 4, Kuopio). Luennoimassa Kansan Raamattuseuran kouluttaja Olli Seppänen. Musiikissa Sade -bändi. Kirjamyynti, rukouspalvelu ja kahvitarjoilu (alussa).
Avoimet ovet perjantaisin klo 13–15 Sanan Kulmalla (Tulliportinkatu 22). Lämmintä yhdessäoloa ja hengellistä evästä matalalla kynnyksellä kahvikupin äärellä. Olet tervetullut koko ajaksi tai vain piipahtamaan. Mahdollisuus rukouspalveluun ja ostoksiin kirja myyntipisteestä.
Rukouksen ilta: maanantaisin klo 18 Sanan Kulmalla. Rukoillaan tämän kaupungin, maan ja koko maailman puolesta. Rukouksen illat ovat poikkeuksellisesti maanantaisin välillä 17.2.–14.4., sitten ne palaavat taas paikalleen tiistai-iltaan.
Kristittyjen miesten Cowork: keskiviikkoisin klo 7.30–15 Sanan Kulmalla. Tehdään omia töitä ja kasvetaan Jeesukseen uskovina äijäporukalla. Päivä alkaa hartaudella klo 7.30 ja loppuu hartauteen klo 14.45.
Hengailuillat: parittomien viikkojen keskiviikkoisin klo 18.30–21 Sanan Kulmalla. Hengailua ja Taivaan Isän hellää huolenpitoa nuorille ja opiskelijoille.

SUOMEN RAAMATTUOPISTO
Kuopio: Hyvän sanoman ilta
Puijon kirkolla su 16.3. klo 17. Erityinen rov. Raimo Mäkelän striimattu live-luento aiheesta ”Jeesus armon välineissä”. Mukana myös kirkkoherra Teemu Voutilainen ja Matias Kuutti.
Rukous- ja raamattupiiri Alavan kirkon alasalissa ma 3.3., 17.3. ja 31.3. klo 16.30. Vetäjinä Rauno Perälä ja Jouko Kauhanen.
Raamattupiiri Merja-Riitta Jaakkosella Taivaanpankontie 1A 19, joka to klo 18.
Juankoski: Hyvän sanoman ilta
Juankosken kirkon kahviossa to 13.3. klo 17.30. Mukana Matias Kuutti, Jouni Hakalisto, Heikki ja Marja-Leena Halinen sekä Marjaana Savolainen.

SUOMEN LUTERILAINEN EVANKELIUMIYHDISTYS
sley.fi Piirivastaava Kirsi Ryösö 044 216 7628/kirsi.ryoso@sley.fi

NILSIÄN ELÄKELÄISTEN KRISTILLINEN YHDISTYS
Onnelliset eläkeläiset kerho ke 19.3. klo 12 seurakuntakodilla. Tarjoilua, arpajaiset, jäsenmaksut kerätään. Mukana Satu-pappi.

KUOPION JA YMPÄRISTÖN RAUHANYHDISTYS
Ahmatie 22
Kuuntele seuroja netistä (kuopionrauhanyhdistys.fi) keskiviikkoisin klo 19 sekä sunnuntaisin klo 15 ja 17.

Hääyössä pääsee vihille vähällä vaivalla

Alttarille vaivattomasti – ilman juhlastressiä! Kirkon kotoisa tunnelma luo puitteet ikimuistoiselle hetkelle. Hääyössä kaikki on tehty teille valmiiksi.

Seuraavaa Hääyötä kirkoissamme vietetään 2.5.2025. Hääyön aikana parit vihitään yksi kerrallaan, mutta samalla kertaa voidaan vihkiä esimerkiksi ystäväpariskunnat. Jos avioliitto on solmittu maistraatissa, voidaan hääyössä toimittaa avioliiton siunaaminen.

Mikä on Hääyö?

Hääyö on tunnelmallinen vihkitilaisuus, jossa peräkkäin vihitään useampi pari. Ennen vihkimistä pappi keskustelee vihkiparin kanssa ja paperiasiat laitetaan kuntoon. Vaikka vihkiajat voivat olla ovat tiiviisti peräkkäin, yksilöllisyydestä ei tingitä.

Varaa pappi ja vihkiaika Siilinjärvellä seurakunnan toimistosta keskiviikkoon 2.4. mennessä. Kuopiossa varaukset on tehtävä tiistaihin 15.4. klo 15 mennessä siitä seurakunnasta, jonka kirkon Hääyössä haluat mennä naimisiin.

Osallistuminen Hääyöhön on maksutonta.

Esteiden tutkinta vireille

Vihkiparin pitää pyytää avioliiton esteiden tutkintaa omasta kotiseurakunnasta tai maistraatista vähintään seitsemän vuorokautta ennen vihkimistä.

Esteiden tutkinnan voi hoitaa myös verkkopalvelussa esteidentutkinta.fi. Todistus esteiden tutkinnasta lähetetään kotiosoitteeseen postitse, ja se on voimassa neljä kuukautta. Todistuksen esteiden tutkinnasta voi pyytää myös sähköpostitse tai sen voi noutaa Kuopion Postitalon seurakuntakeskuksesta. Hääyötä varten esteiden tutkinnan voi siis laittaa vireille heti. Parin pitää tuoda todistus esteiden tutkinnasta mukanaan Hääyöhön.

Vihkimiseen tarvitaan kaksi todistajaa, jotka löytyvät seurakunnan puolesta, jos parilla ei ole heitä mukanaan.

Kuva: Tuija Hyttinen

Mahdollisuus kakkukahveihin

Jos pari niin toivoo, seurakunta tarjoaa vihkimisen jälkeen kakkukahvit pienelle hääseurueelle (hääpari ja maksimissaan kahdeksan vierasta). Huomaa kuitenkin, että Kuopion tuomiokirkon tiloissa ei ole mahdollisuutta järjestää kahvitilaisuutta.

- **Lue lisää: haayo.fi**

MISSÄ KIRKOISSA VIHITÄÄN?

- Tuomiokirkko klo 18–23
- Alavan kirkko klo 18–23
- Petosen seurakuntatalo klo 18–23
- Pyhän Johanneksen kirkko klo 18–23
- Puijon kirkko klo 18–23
- Juankosken Ylösnousemuksen kirkko klo 20–23
- Nilsiän kirkko klo 20–23
- Siilinjärven kirkko klo 18–22

Webinaareja parisuhdeteemoista

Kuopion perheasiain neuvottelukeskus järjestää parisuhde- ja perheteemoista webinaareja yhteistyössä verkostokumppaneidensa kanssa osana 60-vuotisjuhlavuottaan. Webinaarit ovat avoimia kaikille kiinnostuneille.

Osallistuminen edellyttää ennakkoilmoittautumista. Ilmoittautuminen kuhunkin webinaariin päättyy kolme vuorokautta ennen webinaarin alkua. Ilmoittautumisen yhteydessä annettuun sähköpostiosoitteeseen lähetetään kutsulinkki webinaariin.

Webinaarit tallennetaan. Linkin tallenteisiin voi tilata ilmoittautumislomakkeen kautta.

Mukaan voi ilmoitttautua osoitteessa kuopionseurakunnat.fi/perheneuvonta

- **12.3. klo 15.00–15.45 Vanhempien ero lapsen ja nuoren näkökulmasta**
Erotyön asiantuntija Mari Hietapelto, Ero lapsiperheessä -työ, Kuopion ensikotiyhdistys ry.
- **19.3. klo 9.15–10.00 Väkivallan tunnistaminen ja puheeksi otto**
Väkivaltatyön päällikkö Katri Kvick ja väkivaltatyön asiantuntija Hanna Thitz, Turvallinen perhe -toiminta, MIELI Kriisikeskus Kuopio.
- **1.4. klo 17.00–17.45 Seksuaalisuuden solmut ja läheisyyden vahvistaminen parisuhteessa**
Terveydenhoitaja-kätilö, seksuaalineuvoja ja seksuaaliterapeutti (NACS) Lotta Bovellan sekä perhe- ja seksuaalineuvoja Tarja Liinamaa.
- **9.4. klo 15.00–15.45 Turvallisuuden vahvistaminen parisuhteessa**
Väkivaltatyön päällikkö Katri Kvick ja väkivaltatyön asiantuntija Hanna Thitz, Turvallinen perhe -toiminta, MIELI Kriisikeskus Kuopio.

Kuva: iStock

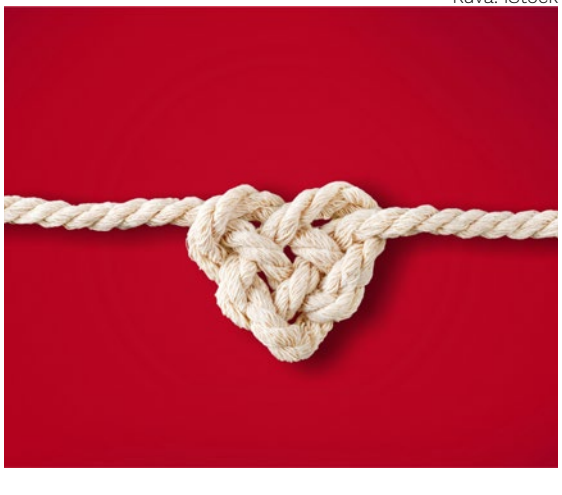

Kuva: iStock

Ekopaasto kannustaa kokeilemaan kohtuutta

Tänä vuonna Ekopaastoa vietetään 4.3.–19.4.

Valtakunnallisessa kampanjassa innostetaan suomalaisia liittymään pääsiäispaastoon. Ekopaasto käynnistyy aina tuhkakeskiviikkona ja päättyy pääsiäislauantaina. Tänä aikana rohkaistumme ja rohkaisemme kokeilemaan kohtuutta ja vahvistamaan luontosuhdetta.

Meistä jokainen voi osaltaan olla mukana hillitsemässä ilmastonmuutosta ja lievittämässä ilmastoahdistusta, omaansa tai muiden.

Toivoa ja yhteisöllisyyttä

Kampanjassa nostetaan esiin toivon ja yhteisöllisyyden merkitystä. Kampanjan aikana jaetaan vinkkejä, minkälaisia valintoja voi tehdä maapallon kannalta kestävämmän elämän puolesta. Vinkkejä löytyy esimerkiksi kestävämpään ruokavalioon tai energian säästämiseen.

Vinkkien jakamisen lisäksi on vuosien varrella kerätty toivoa ja tekemistä kuvaavia sitaatteja ja tarinoita. Syyllistämisen sijaan ideana on ollut rohkaista tekemään itselleen mahdollisia tekoja. Tänäkin vuonna on haastettu myös sinut mukaan: jaa somessa omia arkisia toivon tekoja ja sanoja ja kerro, millä arjen teolla sinä rakennat toivoa!

Olennainen kirkastuu

Arkkipiispa **Tapio Luoma** on kiteyttänyt Ekopaaston ajatuksen seuraavasti: ”Vetäytyminen ja hiljentyminen voivat hoitaa ja rauhoittaa mieltä, ja sitä kautta herättää toivon. Silti paasto ei ole vain sisäänpäin kääntymistä, vaan oman toiminnan pohtiminen ja luopumisen opetteleminen voivat hyödyttää myös lähimmäistä ja luomakuntaa. Lopulta todella merkitsevät asiat elämässä syntyvät Jumalan armosta, meille rakkaista ihmisistä ja meitä ympäröivän luomakunnan rikkaudesta.

Paasto valmistaa juhlaan

Paasto on vanha kristillinen käytäntö, joka tunnetaan myös monissa muissa uskonnoissa. Jeesuskin valmistautui jumalalliseen tehtäväänsä rukoilemalla ja paastoamalla ruuasta.

Kristilliset paastonajat edeltävät juhla-aikoja, kuten pääsiäistä ja joulua. Suuri paasto alkaa tuhkakeskiviikkona päättyen pääsiäiseen. Paaston avulla ihminen tavoittelee mielenmuutosta ja keskittyy olennaiseen. Osallistuminen paastoon on aina vapaaehtoista. Paastonaikana elämä yksinkertaistuu: syödään eri lailla, hidastetaan vauhtia ja hiljennytään. Samalla annetaan tilaa hengellisyydelle. Aineellisesta hyvästä ja nautinnoista – esimerkiksi ruuasta, juomasta tai muusta kuluttamisesta – karsimisen toivotaan kasvattavan kykyä keskittyä olennaiseen, kuulla sydämen ääntä ja seurata Kristusta.

Evankelis-luterilainen kirkko julkaisee maaliskuun alussa paastokalenterin. Kalenterin 49 luukussa nostetaan paastoon, rukoukseen, hiljentymiseen ja hengellisyyteen, luopumiseen, oikeudenmukaisuuteen, luomakuntaan ja lähimmäisenrakkauteen liittyviä tekstejä ja siellä on mukana myös Ekopaasto-vinkkejä. Kalenterin teemana on paaston kaikki värit ja yhteisöllisyyden ja yhteyden vahvistaminen.

● **Kalenteri avautuu 4.3. Kuopion seurakuntien somessa ja se on ladattavissa myös osoitteesta evl.fi/paastokalenteri**

EKOPAASTO PÄHKINÄNKUORESSA

Ekopaasto on toisenlaisen elämän kokeilua. Ekopaasto kulkee ”pikkuserkkuna” kristillisen paastoperinteen rinnalla, eikä siis mitenkään korvaa paastoperinnettä.

Sen sijaan se tuo paastoon oman, ajankohtaisen lisänsä. Ekopaasto rohkaisee kohtuuteen ja kutsuu vahvistamaan luontosuhdetta. Ekopaasto liittyy sellaisiin elämäntavan muutoksiin, hiljentämiseen ja kohtuullistamiseen, jotka voivat osaltaan hillitä ilmastonmuutosta. Ekopaaston aikana meistä jokainen voi kokeilla oman arkensa muuttamista seitsemän viikon ajan.

Ekopaastoa vietettiin ensimmäisen kerran vuonna 2012.

● **Liity mukaan Ekopaastoon ja seuraa sitä somessa tunnisteella #ekopaasto. Lue lisää ekopaasto.fi**